

1. Ocupación

1.1. Tasas de actividad, empleo, desocupación y subocupación. Total de aglomerados urbanos. Datos trimestrales. 2005 - 2010

Período		Actividad	Empleo (1)	Desocupación	Desocupación con planes JyJH (1)	Subocupación	Subocupación demandante	Subocupación no demandante
Año	Trimestre							
2005	Primero	45,2	37,7	13,0	16,6	12,7	9,0	3,7
	Segundo	45,6	38,4	12,1	15,7	12,8	8,9	3,8
	Tercero	46,2	39,7	11,1	14,1	13,0	8,9	4,2
	Cuarto	45,9	40,1	10,1	12,7	11,9	8,4	3,5
2006	Primero	46,0	39,5	11,4	14,1	11,0	7,8	3,2
	Segundo	46,7	40,7	10,4	12,8	12,0	8,1	3,9
	Tercero	46,3	40,7	10,2	12,1	11,1	7,4	3,6
	Cuarto	46,1	41,4	8,7	10,1	10,8	7,5	3,3
2007 ⁽²⁾	Primero	46,3	41,1	9,8	11,1	9,3	6,4	2,9
	Segundo	46,3	41,9	8,5	9,5	10,0	7,1	2,9
	Tercero ⁽³⁾	46,2	42,1	8,1	8,8	9,3	6,7	2,6
	Cuarto	45,6	41,9	7,5	8,1	9,1	6,0	3,1
2008 ⁽²⁾	Primero	45,9	41,8	8,4	8,8	8,2	5,8	2,4
	Segundo	45,9	42,2	8,0	8,4	8,6	6,3	2,3
	Tercero	45,7	42,1	7,8	8,1	9,2	6,3	2,9
	Cuarto	46,0	42,4	7,3	7,5	9,1	6,0	3,1
2009 ⁽²⁾	Primero	46,1	42,3	8,4	8,6	9,1	6,0	3,1
	Segundo	45,9	41,8	8,8	9,0	10,6	7,5	3,1
	Tercero	46,1	41,9	9,1	9,2	10,6	7,3	3,2
	Cuarto	46,3	42,4	8,4	8,6	10,3	6,9	3,4
2010 ⁽²⁾	Primero	46,0	42,2	8,3	8,3	9,2	6,6	2,7

(1) Las tasas de empleo y desocupación consideran como desocupados a los perceptores del Plan Jefes y jefas de hogar

(2) Acerca de la validez de los datos de los años 2007 en adelante ver nota aclaratoria al comienzo del informe

(3) En el tercer trimestre de 2007 no fueron relevados los Aglomerados Mar del Plata-Batán, Bahía Blanca-Cerri, Gran La Plata y Gran Buenos Aires. Con el objeto de continuar la serie histórica INDEC realizó un procedimiento de recalcule de las tasas que se presentan para el total de los 31 Aglomerados Urbanos.

Fuente: INDEC

**Tasa de actividad, empleo, desocupación y subocupación (1)
Total de aglomerados urbanos. 2005-2010**

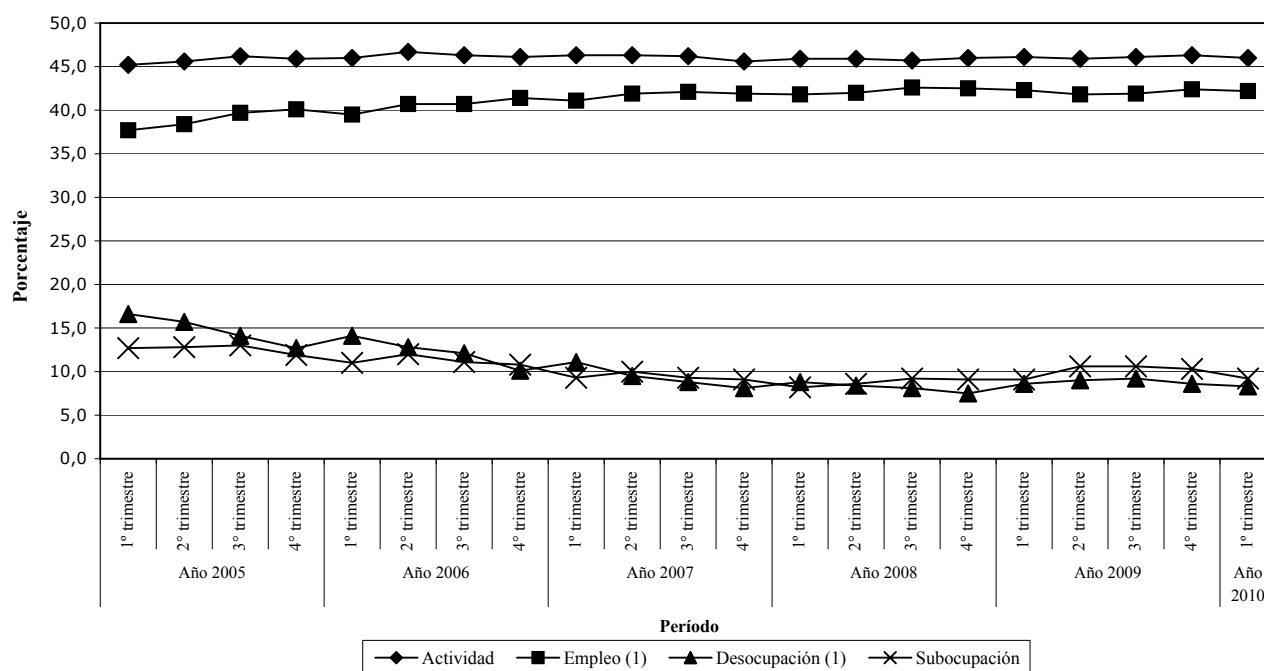

(1) Las tasas de empleo y desocupación consideran como desocupados a los perceptores del Plan Jefes y jefas de hogar

Fuente: INDEC

1.2. Evolución del empleo formal privado en empresas de 10 y más ocupados. Total aglomerados. 2005-2010

Período		Índice base agosto 2001=100	Variación	
Año	Mes		Mensual	Anual ⁽¹⁾
2005	Enero	102,8	0,2%	6,7%
	Febrero	103,4	0,6%	6,8%
	Marzo	104,9	1,4%	7,6%
	Abril	106,0	1,0%	8,5%
	Mayo	106,8	0,8%	9,0%
	Junio	107,2	0,4%	8,8%
	Julio	107,8	0,5%	8,9%
	Agosto	109,0	1,1%	9,5%
	Septiembre	110,3	1,2%	10,2%
	Octubre	110,9	0,5%	10,0%
	Noviembre	112,4	1,3%	10,4%
	Diciembre	112,6	0,2%	9,8%
2006	Enero	113,0	0,4%	10,0%
	Febrero	113,5	0,5%	9,8%
	Marzo	114,3	0,7%	9,0%
	Abril	115,1	0,6%	8,6%
	Mayo	115,5	0,4%	8,2%
	Junio	115,6	0,1%	7,8%
	Julio	116,0	0,3%	7,6%
	Agosto	116,4	0,4%	6,8%
	Septiembre	117,1	0,6%	6,2%
	Octubre	117,9	0,7%	6,3%
	Noviembre	118,8	0,8%	5,7%
	Diciembre	119,2	0,3%	5,9%
2007	Enero	119,7	0,4%	5,9%
	Febrero	120,1	0,4%	5,8%
	Marzo	120,8	0,6%	5,7%
	Abril	121,2	0,3%	5,3%
	Mayo	121,9	0,6%	5,5%
	Junio	122,3	0,4%	5,8%
	Julio	122,9	0,5%	6,0%
	Agosto	123,1	0,2%	5,8%
	Septiembre	123,7	0,5%	5,6%
	Octubre	124,6	0,7%	5,7%
	Noviembre	125,7	0,9%	5,8%
	Diciembre	125,5	-0,2%	5,3%
2008	Enero	125,9	0,3%	5,2%
	Febrero	126,4	0,4%	5,2%
	Marzo	126,7	0,3%	4,9%
	Abril	127,7	0,8%	5,4%
	Mayo	128,5	0,6%	5,4%
	Junio	128,7	0,2%	5,2%
	Julio	129,2	0,4%	5,2%
	Agosto	129,3	0,1%	5,0%
	Septiembre	129,5	0,2%	4,7%
	Octubre	129,3	-0,2%	3,7%
	Noviembre	128,7	-0,4%	2,4%
	Diciembre	127,9	-0,6%	2,0%
2009	Enero	127,3	-0,5%	1,1%
	Febrero	127,0	-0,2%	0,5%
	Marzo	126,4	-0,5%	-0,2%
	Abril	126,1	-0,2%	-1,2%
	Mayo	125,8	-0,3%	-2,1%
	Junio	125,6	-0,1%	-2,4%
	Julio	125,8	0,1%	-2,7%
	Agosto	125,7	-0,1%	-2,8%
	Septiembre	125,8	0,1%	-2,9%
	Octubre	126,3	0,4%	-2,3%
	Noviembre	126,6	0,2%	-1,7%
	Diciembre	126,6	0,0%	-1,0%
2010	Enero	127,1	0,4%	-0,2%
	Febrero	127,7	0,5%	0,5%
	Marzo	128,0	0,2%	1,3%

(1) Variación en relación al mismo mes del año anterior

Fuente: EIL. MTSS

1.2. Evolución del empleo formal privado en empresas de 10 y más ocupados. Total aglomerados. 2005-2010

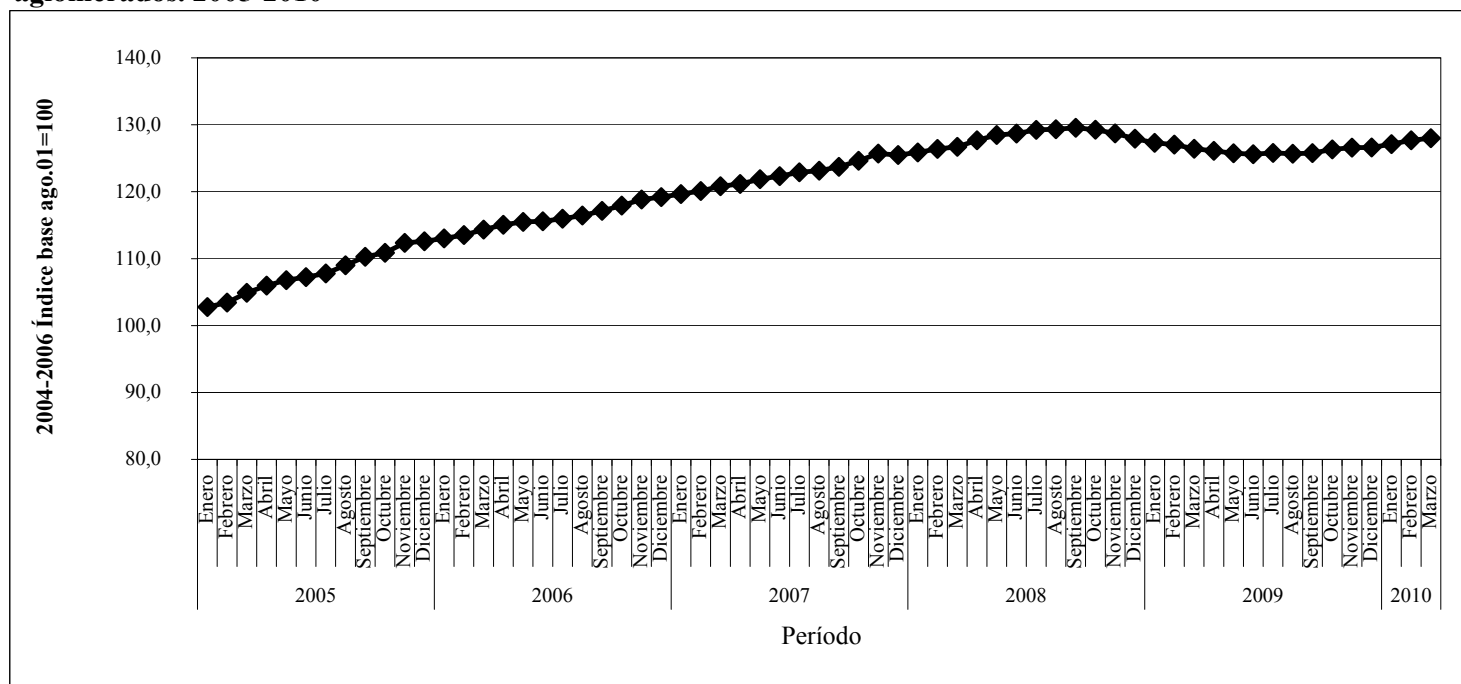

Fuente: EIL. MTSS

1.3. Asalariados no registrados, "en negro" (sin descuento jubilatorio). Total de aglomerados urbanos. 2005-2010. Porcentaje sobre el total de asalariados

Período		Asalariados no registrados
Año	Trimestre	
2005	Primero	47,5
	Segundo	47,2
	Tercero	46,1
	Cuarto	45,5
2006	Primero	44,3
	Segundo	44,1
	Tercero	43,1
	Cuarto	42,9
2007 ⁽¹⁾	Primero	41,6
	Segundo	40,4
	Tercero ⁽²⁾	40,9
	Cuarto	39,3
2008 ⁽¹⁾	Primero	37,3
	Segundo	36,5
	Tercero	36,3
	Cuarto	37,8
2009 ⁽¹⁾	Primero	36,4
	Segundo	36,2
	Tercero	36,0
	Cuarto	36,1
2010 ⁽¹⁾	Primero	34,6

(1) Acerca de la validez de los datos de los años 2007 en adelante, ver nota aclaratoria al comienzo del informe

(2) En este trimestre no fueron relevados los Aglomerados Mar del Plata-Batán, Bahía Blanca-Cerri, Gran La Plata y Gran Buenos Aires

1.3.1. Asalariados no registrados, "en negro" (sin descuento jubilatorio) por región. Primer trimestre de 2010. Porcentaje sobre el total de asalariados

Región		Asalariados no registrados
Total aglomerados urbanos relevados		34,6
Regiones estadísticas	Gran Buenos Aires	33,1
	Cuyo	38,6
	Nordeste (NEA)	39,7
	Noroeste (NOA)	41,4
	Pampeana	35,7
	Patagónica	22,6

Fuente: INDEC

Asalariados no registrados, "en negro" (sin descuento jubilatorio). Total de aglomerados urbanos. 2005-2010. Porcentaje sobre el total de asalariados

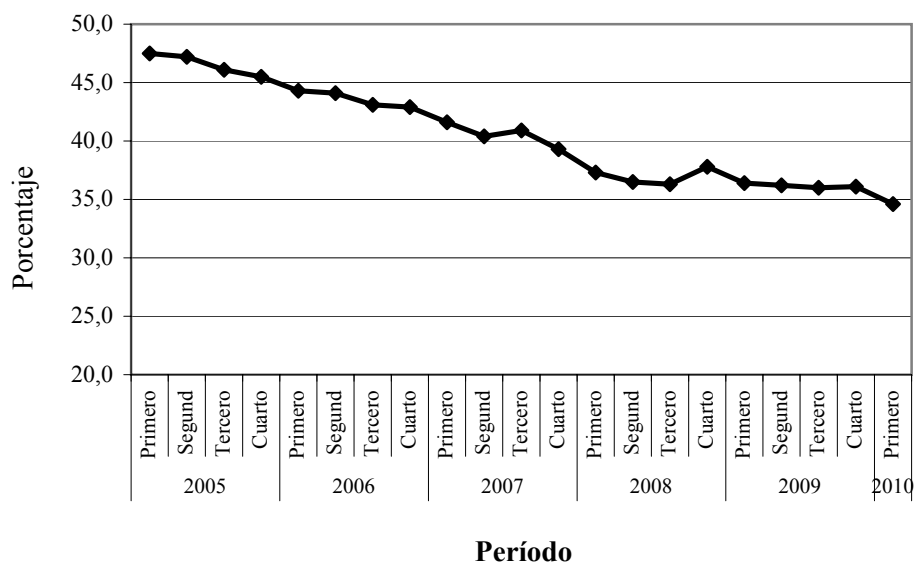

Fuente: INDEC

2. Salarios

2.1. Salario mínimo, vital y móvil. Valor nominal y real. 2005-2010. Salario real a valores enero 2003.

Período	Salario nominal			Salario real ⁽¹⁾						
	Mensual	Diario	Horario	IPC INDEC ⁽²⁾			IPC City ⁽³⁾			
				Mensual	Diario	Horario	Mensual	Diario	Horario	
2005	Enero	450,0	18,00	2,25	406,9	16,28	2,03			
	Febrero	450,0	18,00	2,25	400,8	16,03	2,00			
	Marzo	450,0	18,00	2,25	398,8	15,95	1,99			
	Abril	450,0	18,00	2,25	396,4	15,86	1,98			
	Mayo	510,0	20,40	2,55	445,2	17,81	2,23			
	Junio	570,0	22,80	2,85	492,6	19,71	2,46			
	Julio	630,0	25,20	3,15	542,1	21,69	2,71			
	Agosto	630,0	25,20	3,15	535,9	21,44	2,68			
	Septiembre	630,0	25,20	3,15	531,7	21,27	2,66			
	Octubre	630,0	25,20	3,15	525,4	21,02	2,63			
	Noviembre	630,0	25,20	3,15	519,6	20,78	2,60			
	Diciembre	630,0	25,20	3,15	513,1	20,52	2,57			
2006	Enero	630,0	25,20	3,15	511,0	20,44	2,56			
	Febrero	630,0	25,20	3,15	505,0	20,20	2,52			
	Marzo	630,0	25,20	3,15	500,1	20,00	2,50			
	Abril	630,0	25,20	3,15	497,8	19,91	2,49			
	Mayo	630,0	25,20	3,15	495,4	19,81	2,48			
	Junio	630,0	25,20	3,15	492,3	19,69	2,46			
	Julio	630,0	25,20	3,15	489,6	19,58	2,45			
	Agosto	760,0	30,40	3,80	585,3	23,41	2,93			
	Septiembre	780,0	31,20	3,90	595,6	23,82	2,98	596,6	23,9	3,0
	Octubre	780,0	31,20	3,90	592,7	23,71	2,96	590,6	23,6	3,0
	Noviembre	800,0	32,00	4,00	600,7	24,03	3,00	596,3	23,9	3,0
	Diciembre	800,0	32,00	4,00	593,9	23,76	2,97	587,4	23,5	2,9
2007 ⁽²⁾	Enero	800,0	32,00	4,00	592,1	23,68	2,96	582,2	23,3	2,9
	Febrero	800,0	32,00	4,00	587,6	23,50	2,94	574,2	23,0	2,9
	Marzo	800,0	32,00	4,00	583,3	23,33	2,92	560,7	22,4	2,8
	Abril	800,0	32,00	4,00	580,9	23,23	2,90	549,7	22,0	2,7
	Mayo	800,0	32,00	4,00	578,3	23,13	2,89	536,3	21,5	2,7
	Junio	800,0	32,00	4,00	575,4	23,02	2,88	525,3	21,0	2,6
	Julio	800,0	32,00	4,00	572,1	22,88	2,86	509,5	20,4	2,5
	Agosto	900,0	36,00	4,50	638,5	25,54	3,19	563,6	22,5	2,8
	Septiembre	900,0	36,00	4,50	634,2	25,37	3,17	554,7	22,2	2,8
	Octubre	960,0	38,40	4,80	670,7	26,83	3,35	580,7	23,2	2,9
	Noviembre	960,0	38,40	4,80	664,5	26,58	3,32	569,3	22,8	2,8
	Diciembre	980,0	39,20	4,90	672,1	26,89	3,36	569,2	22,8	2,8
2008 ⁽²⁾	Enero	980,0	39,20	4,90	669,0	26,76	3,35	561,9	22,5	2,8
	Febrero	980,0	39,20	4,90	661,5	26,46	3,31	544,4	21,8	2,7
	Marzo	980,0	39,20	4,90	656,1	26,24	3,28	532,7	21,3	2,7
	Abril	980,0	39,20	4,90	652,4	26,10	3,26	524,3	21,0	2,6
	Mayo	980,0	39,20	4,90	648,3	25,93	3,24	513,6	20,5	2,6
	Junio	980,0	39,20	4,90	646,0	25,84	3,23	503,0	20,1	2,5
	Julio	980,0	39,20	4,90	642,9	25,72	3,21	493,1	19,7	2,5
	Agosto	1.200,0	48,00	6,00	783,3	31,33	3,92	595,5	23,8	3,0
	Septiembre	1.200,0	48,00	6,00	779,9	31,20	3,90	589,0	23,6	2,9
	Octubre	1.200,0	48,00	6,00	777,3	31,09	3,89	584,9	23,4	2,9
	Noviembre	1.200,0	48,00	6,00	774,6	30,99	3,87	578,6	23,1	2,9
	Diciembre	1.240,0	49,60	6,20	796,2	31,85	3,98	589,0	23,6	2,9
2009 ⁽²⁾	Enero	1.240,0	49,60	6,20	792,8	31,71	3,96	583,8	23,4	2,9
	Febrero	1.240,0	49,60	6,20	787,8	31,51	3,94	576,8	23,1	2,9
	Marzo	1.240,0	49,60	6,20	785,2	31,41	3,93	570,0	22,8	2,8
	Abril	1.240,0	49,60	6,20	782,6	31,30	3,91	566,0	22,6	2,8
	Mayo	1.240,0	49,60	6,20	779,3	31,17	3,90	562,7	22,5	2,8
	Junio	1.240,0	49,60	6,20	774,5	30,98	3,87	556,0	22,2	2,8
	Julio	1.240,0	49,60	6,20	763,0	30,52	3,82	548,8	22,0	2,7
	Agosto	1.400,0	56,00	7,00	860,8	34,43	4,30	612,3	24,5	3,1
	Septiembre	1.400,0	56,00	7,00	854,0	34,16	4,27	606,3	24,3	3,0
	Octubre	1.440,0	57,60	7,20	871,2	34,85	4,36	615,6	24,6	3,1
	Noviembre	1.440,0	57,60	7,20	863,2	34,53	4,32	604,7	24,2	3,0
	Diciembre	1.440,0	57,60	7,20	854,3	34,17	4,27	591,1	23,6	3,0
2010 (2)	Enero	1.500,0	60,00	7,50	878,9	35,16	4,39	598,4	23,9	3,0
	Febrero	1.500,0	60,00	7,50	869,0	34,76	4,35	581,5	23,3	2,9
	Marzo	1.500,0	60,00	7,50	861,8	34,47	4,31	571,2	22,8	2,9
	Abril	1.500,0	60,00	7,50	855,5	34,22	4,28	564,5	22,6	2,8
	Mayo	1.500,0	60,00	7,50	Sin Datos	Sin Datos	Sin Datos	Sin Datos	Sin Datos	Sin Datos
	Junio	1.500,0	60,00	7,50	Sin Datos	Sin Datos	Sin Datos	Sin Datos	Sin Datos	Sin Datos

(1) salario nominal deflactado por el Índice de precios al consumidor (IPC) nivel general. Valores a enero de 2003. Se utiliza el IPC del mes siguiente al del salario, ya que es el mes en que se gasta el mismo.

(2) Acerca de la validez de los datos de los años 2007 a 2010 ver nota aclaratoria al comienzo del informe

Fuente: Ministerio de Trabajo, Empleo y Seguridad Social.

Salario Mínimo, Vital y Móvil mensual. 2005-2010. Salario nominal y salario real a valores enero 2003

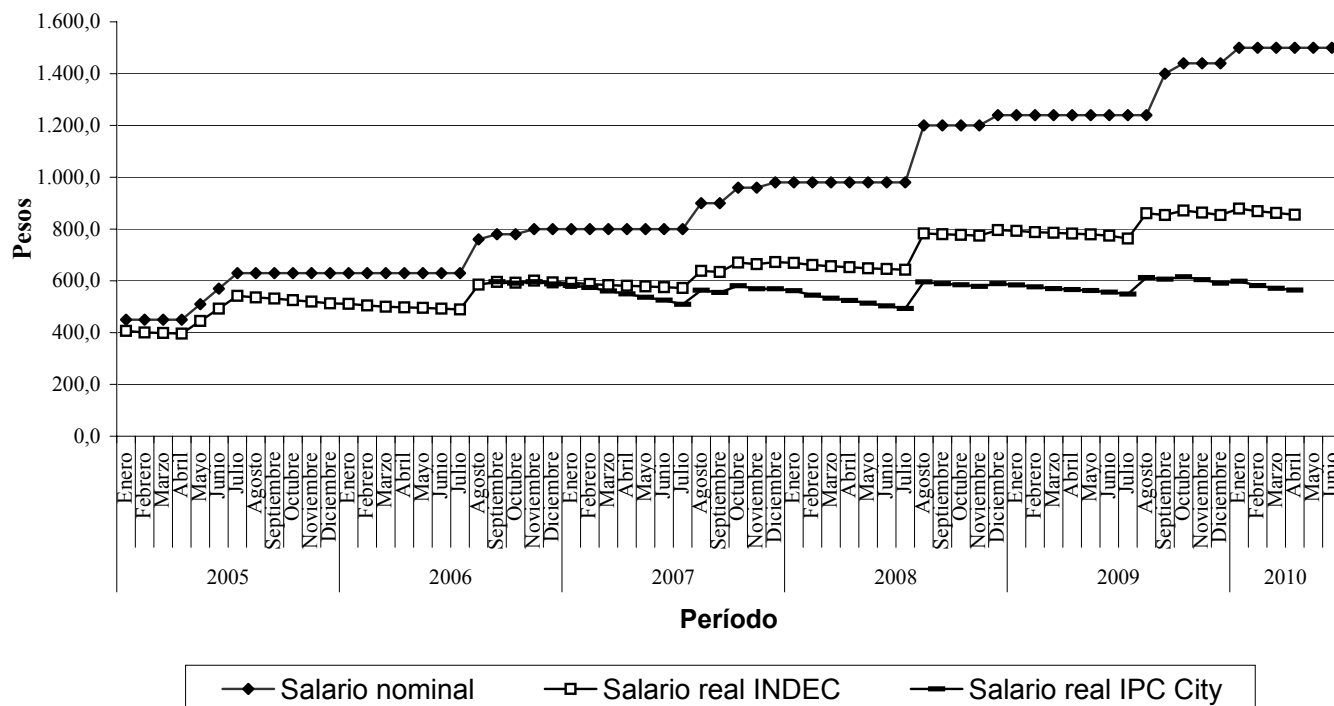

Fuente: Ministerio de Trabajo, Empleo y Seguridad Social, INDEC e IPC City

2.2. Remuneraciones netas promedio declaradas al Sistema Integrado de Jubilaciones y Pensiones por sector de actividad económica. 2006-2009. Valores trimestrales.

En pesos

Año	Trimestre	Total Sistema	Sectores	Sectores	Sin clasificar	Sector privado	
			productores de bienes	productores de servicios			
		Total					
Pesos							
2006	Primero	1.441	1.582	1.385	675	1.412	
	Segundo	1.663	1.809	1.605	786	1.621	
	Tercero	1.528	1.683	1.467	723	1.484	
	Cuarto	1.815	1.996	1.743	856	1.761	
2007	Primero	1.724	1.892	1.657	800	1.682	
	Segundo	2.009	2.185	1.938	931	1.929	
	Tercero	1.869	2.015	1.810	911	1.789	
	Cuarto	2.270	2.478	2.188	1.075	2.174	
2008	Primero	2.128	2.296	2.063	998	2.051	
	Segundo	2.555	2.737	2.483	1.210	2.430	
	Tercero	2.397	2.582	2.324	1.251	2.284	
	Cuarto	2.883	3.112	2.793	1.520	2.758	
2009	Primero	2.628	2.793	2.565	1.459	2.509	
	Segundo	3.102	3.263	3.041	1.740	2.951	
	Tercero	2.848	3.023	2.782	1.656	1.698	
	Cuarto	3.378	3.681	3.263	2.009	3.226	

Fuente: Dirección Nacional de Programación Macroeconómica, Secretaría de Política Económica, sobre la base de información del INDEC.

2.2. Remuneraciones netas promedio declaradas al Sistema Integrado de Jubilaciones y Pensiones por sector de actividad económica. 2006-2009. Valores trimestrales.

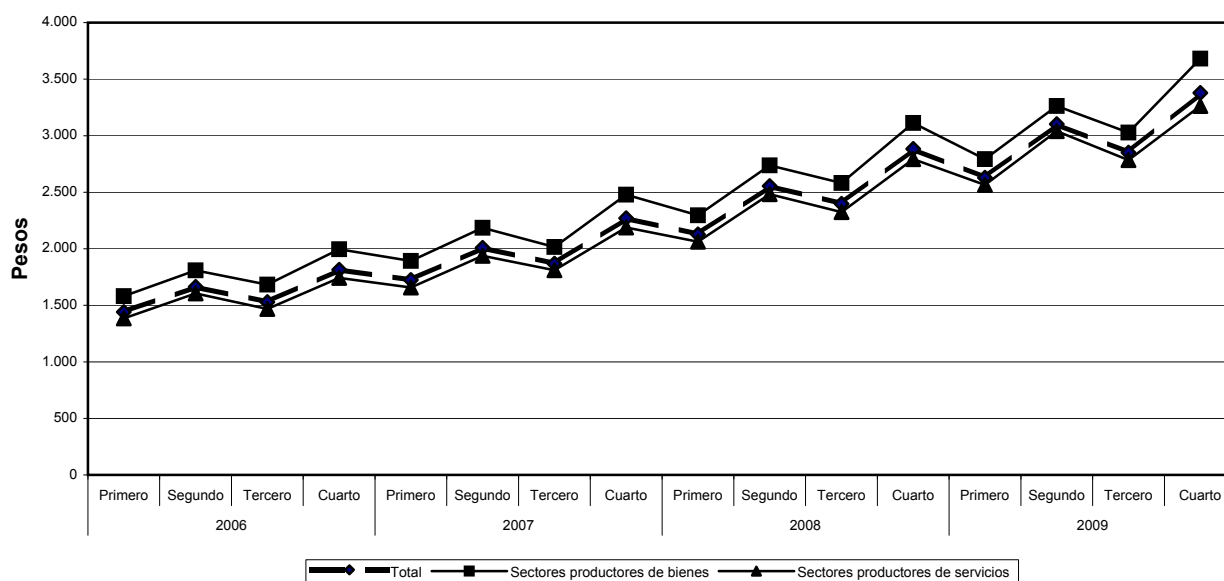

2.3. Índice de Salarios. Salario nominal y salario real ⁽¹⁾, valores al último día de cada mes
Total del país, 2005-2010 (Base cuarto trimestre 2001 = 100)

Salario Nominal				Salario Real ⁽³⁾			
Nivel general				INDEC ⁽³⁾		IPC City ⁽⁴⁾	
Período		Índice	Variación mensual	Índice	Variación mensual	Índice	Variación mensual
Año	Mes						
2005	Enero	136,5	3,67	86,1	2,69		
	Febrero	139,3	2,05	86,5	0,50		
	Marzo	140,2	0,67	86,7	0,18		
	Abril	142,0	1,30	87,3	0,69		
	Mayo	144,2	1,53	87,8	0,61		
	Junio	145,5	0,88	87,7	-0,13		
	Julio	147,9	1,64	88,7	1,20		
	Agosto	150,1	1,52	89,1	0,35		
	Septiembre	152,9	1,86	90,0	1,08		
	Octubre	155,1	1,40	90,2	0,19		
	Noviembre	156,6	0,98	90,1	-0,12		
	Diciembre	158,4	1,16	90,0	-0,12		
2006	Enero	161,1	1,69	91,1	1,29		
	Febrero	162,6	0,95	90,9	-0,25		
	Marzo	164,0	0,85	90,8	-0,12		
	Abril	166,6	1,62	91,8	1,15		
	Mayo	169,2	1,53	92,8	1,04		
	Junio	171,3	1,23	93,3	0,61		
	Julio	174,5	1,90	94,6	1,32		
	Agosto	177,1	1,49	95,1	0,59	95,1	0,59
	Septiembre	180,6	1,96	96,2	1,10	96,3	1,26
	Octubre	183,9	1,81	97,4	1,31	97,1	0,80
	Noviembre	186,4	1,38	97,6	0,18	96,9	-0,22
	Diciembre	188,3	1,03	97,5	-0,11	96,4	-0,46
2007 ⁽²⁾	Enero	190,8	1,30	98,5	0,99	96,8	0,39
	Febrero	193,0	1,18	98,9	0,41	96,6	-0,22
	Marzo	195,0	1,00	99,1	0,26	95,3	-1,36
	Abril	198,0	1,54	100,2	1,12	94,9	-0,45
	Mayo	200,7	1,39	101,2	0,94	93,8	-1,08
	Junio	205,8	2,54	103,2	2,03	94,2	0,43
	Julio	210,5	2,27	105,0	1,68	93,5	-0,80
	Agosto	217,9	3,54	107,8	2,72	95,2	1,81
	Septiembre	220,8	1,34	108,5	0,65	94,9	-0,26
	Octubre	224,6	1,72	109,5	0,86	94,8	-0,18
	Noviembre	227,9	1,43	110,0	0,50	94,2	-0,56
	Diciembre	231,0	1,38	110,5	0,45	93,6	-0,70
2008 ⁽²⁾	Enero	227,9	-1,34	108,5	-1,80	91,1	-2,61
	Febrero	232,6	2,05	109,5	0,91	90,1	-1,12
	Marzo	235,4	1,23	109,9	0,40	89,3	-0,95
	Abril	241,4	2,53	112,1	1,96	90,1	0,91
	Mayo	247,3	2,46	114,1	1,81	90,4	0,35
	Junio	252,5	2,09	116,1	1,72	90,4	-0,01
	Julio	258,4	2,32	118,2	1,84	90,7	0,31
	Agosto	268,8	4,05	122,4	3,52	93,0	2,61
	Septiembre	273,7	1,8	124,0	1,36	93,7	0,69
	Octubre	278,0	1,57	125,6	1,23	94,5	0,87
	Noviembre	280,0	0,73	126,1	0,39	94,1	-0,37
	Diciembre	282,7	0,98	126,6	0,45	93,7	-0,51
2009 ⁽²⁾	Enero	286,0	1,14	127,5	0,70	93,9	0,24
	Febrero	288,9	1,03	128,0	0,39	93,7	-0,17
	Marzo	290,6	0,59	128,3	0,26	93,2	-0,60
	Abril	294,6	1,36	129,7	1,03	93,8	0,66
	Mayo	297,1	0,86	130,2	0,44	94,0	0,26
	Junio	301,6	1,50	131,4	0,88	94,3	0,30
	Julio	308,2	2,21	132,3	0,70	95,2	0,90
	Agosto	312,8	1,48	134,1	1,40	95,4	0,27
	Septiembre	318,3	1,77	135,4	0,96	96,1	0,76
	Octubre	323,4	1,60	136,5	0,77	96,4	0,30
	Noviembre	326,6	1,00	136,5	0,07	95,7	-0,79
	Diciembre	329,9	1,01	136,5	-0,02	94,5	-1,26
2010 ⁽²⁾	Enero	334,7	1,43	136,8	0,18	93,1	-1,43
	Febrero	338,7	1,21	136,8	0,07	91,6	-1,65
	Marzo	345,5	2,00	138,4	1,16	91,8	0,20
	Abril	350,6	1,48	139,4	0,73	92,0	0,28
	Mayo	357,5	1,98	Sin Datos	Sin Datos	Sin Datos	Sin Datos

(1) Índice deflactado por el Índice de precios al consumidor (IPC) nivel general

Se utiliza el IPC del mes siguiente al del salario, ya que es el mes en que se gasta el mismo

(2) Acerca de la validez de los datos de los años 2007 en adelante, ver nota aclaratoria al comienzo del informe

(3) Índice Deflactado por el IPC Publicado por el Indec

(4) Índice Deflactado por el IPC Publicado por IPC City

Fuentes: INDEC e IPC City

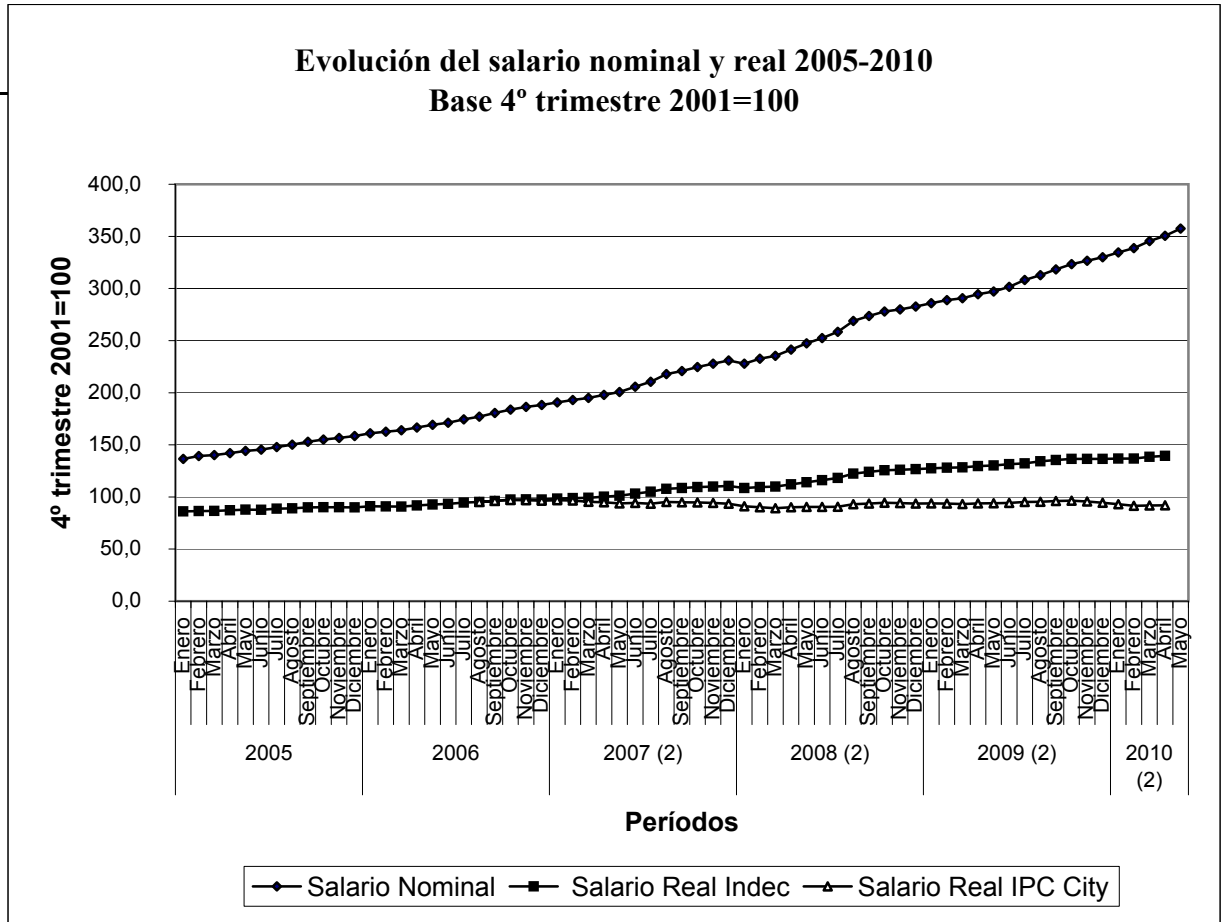

Fuente: INDEC e IPC City

**2.4. Índice de Precios al Consumidor (IPC) en el Gran Buenos Aires.
Nivel general y Alimentos y bebidas. 2005-2010. Serie Base 1999=100**

Año	Mes	Nivel general	Alimentos y bebidas	Nivel general
			INDEC	IPC City
2005	Enero	153,54	168,95	
	Febrero	155,00	171,98	
	Marzo	157,39	176,55	
	Abril	158,16	177,20	
	Mayo	159,11	177,56	
	Junio	160,57	178,94	
	Julio	162,18	181,02	
	Agosto	162,89	183,59	
	Septiembre	164,79	188,22	
	Octubre	166,07	188,59	
	Noviembre	168,08	192,64	
	Diciembre	169,95	194,10	
2006	Enero	172,12	195,80	
	Febrero	172,80	197,70	
	Marzo	174,88	200,71	
	Abril	176,58	201,69	
	Mayo	177,41	201,05	
	Junio	178,27	202,14	
	Julio	179,37	202,17	
	Agosto	180,38	203,71	
	Septiembre	182,00	205,34	
	Octubre	183,56	207,94	183,27
	Noviembre	184,46	210,77	185,11
	Diciembre	186,67	214,52	188,07
2007 ⁽¹⁾	Enero	188,81	218,58	190,89
	Febrero	189,38	220,20	192,61
	Marzo	190,83	222,73	195,30
	Abril	192,25	224,23	199,99
	Mayo	193,05	224,55	203,99
	Junio	193,90	225,05	209,09
	Julio	194,87	226,05	213,48
	Agosto	196,01	228,85	220,10
	Septiembre	197,58	230,55	223,84
	Octubre	198,93	231,78	227,42
	Noviembre	200,63	231,96	231,74
	Diciembre	202,49	232,97	236,38
2008 ⁽¹⁾	Enero	204,37	234,50	241,34
	Febrero	205,33	237,16	244,48
	Marzo	207,65	239,85	252,30
	Abril	209,37	241,61	257,85
	Mayo ⁽²⁾	210,54	241,75	261,98
	Junio	211,88	242,96	267,48
	Julio	212,66	241,68	273,10
	Agosto	213,66	242,29	278,56
	Septiembre	214,75	243,25	282,46
	Octubre	215,67	244,29	285,57
	Noviembre	216,40	245,09	287,57
	Diciembre	217,14	245,93	290,73
2009 ⁽¹⁾	Enero	218,29	244,29	295,09
	Febrero	219,23	242,91	297,75
	Marzo	220,63	243,98	301,32
	Abril	221,37	244,51	304,94
	Mayo	222,10	244,63	307,07
	Junio	223,04	245,23	308,91
	Julio	224,42	246,37	312,62
	Agosto	227,79	249,29	316,68
	Septiembre	227,96	253,45	320,48
	Octubre	229,78	253,71	323,69
	Noviembre	231,69	256,49	327,90
	Diciembre	233,85	260,55	333,80
2010 ⁽¹⁾	Enero	236,27	264,64	341,48
	Febrero	239,23	271,42	351,38
	Marzo	241,95	276,93	361,57
	Abril	243,96	279,88	368,08
	Mayo	245,78	281,57	372,49

(1) Acerca de la validez de los datos de los años 2007 en adelante, ver nota aclaratoria al comienzo del informe

(2) A partir del mes de mayo se realiza el empalme con el nuevo Índice base abril 2008=100

Fuente: INDEC e IPC City

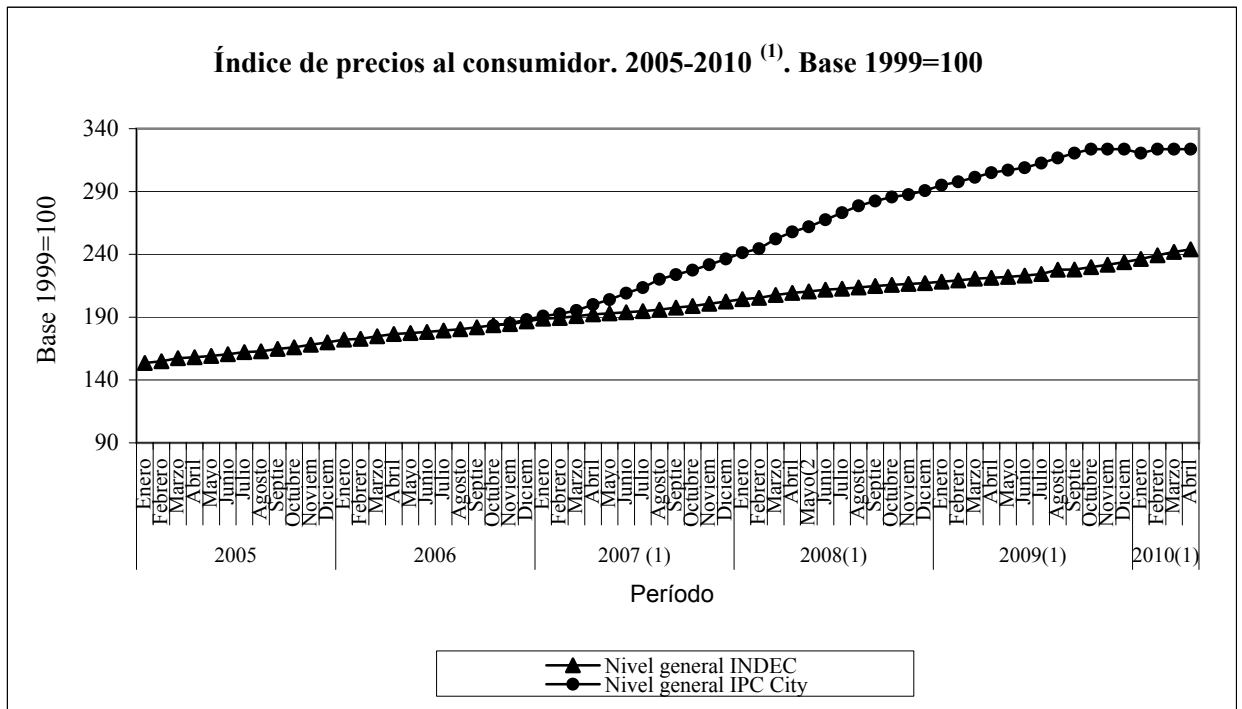

Fuente: INDEC e IPC City

(1) Acerca de la validez de los datos de los años 2007 en adelante, ver nota aclaratoria al comienzo del informe

3. Conflictos laborales

**3.1. Conflictividad laboral. Evolución mensual de los hechos laborales. Total del país
2005-2009**

Año	Mes	Sector					Total	Variación en relación al mes anterior
		Público	Privado	Ambos	Empresas Recuperadas	Sin datos		
2005	Enero	8	21				29	-66,7
	Febrero	12	11				23	-20,7
	Marzo	69	30	10			109	373,9
	Abril	77	33	5	1	3	119	9,2
	Mayo	132	22	5		1	160	34,5
	Junio	130	39	6	3	2	180	12,5
	Julio	64	26	5	2	2	99	-45,0
	Agosto	61	24	2		3	90	-9,1
	Septiembre	91	29	1			121	34,4
	Octubre	79	50				129	6,6
	Noviembre	49	54		2		105	-18,6
	Diciembre	37	51	1	1		90	-14,3
2006	Enero	6	52		1		59	-34,4
	Febrero	17	33				50	-15,3
	Marzo	70	67	1			138	176,0
	Abril	35	38	2			75	-45,7
	Mayo	42	31	2		2	77	2,7
	Junio	41	21	3			65	-15,6
	Julio	21	35	3	2		61	-6,2
	Agosto	22	36	3		1	62	1,6
	Septiembre	23	32				55	-11,3
	Octubre	27	32	3	1		63	14,5
	Noviembre	40	41	5		2	88	39,7
	Diciembre	22	21		1		44	-50,0
2007	Enero	17	23				40	-9,1
	Febrero	30	27				57	42,5
	Marzo	110	20	4			134	135,1
	Abril	116	34	38			188	40,3
	Mayo	76	40	3			119	-36,7
	Junio	47	27			5	79	-33,6
	Julio	41	54	1		3	99	25,3
	Agosto	76	23	1		4	104	5,1
	Septiembre	69	34	3		1	107	2,9
	Octubre	64	14	17		1	96	-10,3
	Noviembre	43	31	8			82	-14,6
	Diciembre	19	43				62	-24,4
2008	Enero	24	30	1			55	-11,3
	Febrero	18	13				31	-43,6
	Marzo	41	12	2			55	77,4
	Abril	30	14		3		47	-14,5
	Mayo	21	42	3			66	40,4
	Junio	8	8	1			17	-74,2
	Julio	31	20	5	1	1	58	241,2
	Agosto	51	13	8			72	24,1
	Septiembre	63	21	5	1	2	92	27,8
	Octubre	42	26	6	1	2	77	-16,3
	Noviembre	29	24	3	2	1	59	-23,4
	Diciembre	18	18			1	37	-37,3
2009	Enero	7	15				22	-40,5
	Febrero	24	16		1		41	86,4
	Marzo	78	10	8	2	1	99	141,5
	Abril	30	22	19		1	72	-27,3
	Mayo	22	23	37	2	2	86	19,4
	Junio	12	19			1	32	-62,8
	Julio	12	18			2	32	0,0
	Agosto	16	39	2	3	2	62	93,8
	Septiembre	25	40	2		1	68	9,7
	Octubre	20	30	3		2	55	-19,1
	Noviembre	23	39	3		1	66	20,0
	Diciembre	7	22	3		4	36	-45,5

Fuente: Programa de Investigación del Movimiento de la Sociedad Argentina. PIMSA

Evolución mensual de los hechos laborales. 2005-2009

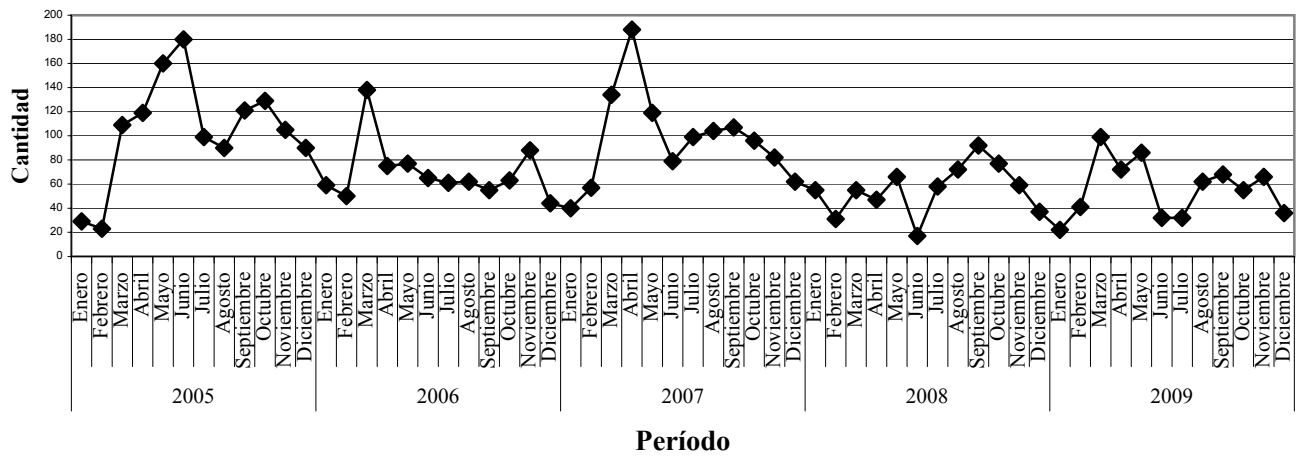

Fuente: Programa de Investigación del Movimiento de la Sociedad Argentina. PIMSA

4. Accidentes laborales

4.1. Accidentes de trabajo y enfermedades profesionales (AT/EP). Total de casos notificados, casos con días con baja laboral, accidentes de trabajo y enfermedades profesionales con días con baja laboral, y trabajadores fallecidos. Años 2004-2008

	Año				
	2004	2005	2006	2007	2008
Total de casos notificados	494.847	570.824	635.874	680.871	694.077
Total de casos AT/EP	421.016	486.564	538.402	563.489	566.015
Total de casos notificados con días con baja laboral	429.428	488.805	sin datos	sin datos	sin datos
Casos AT/EP con días con baja laboral	363.312	414.206	453.448	491.967	505.747
Total de trabajadores fallecidos	804	857	995	1.020	952

Fuente: Superintendencia de Riesgos del Trabajo. MTE y SS

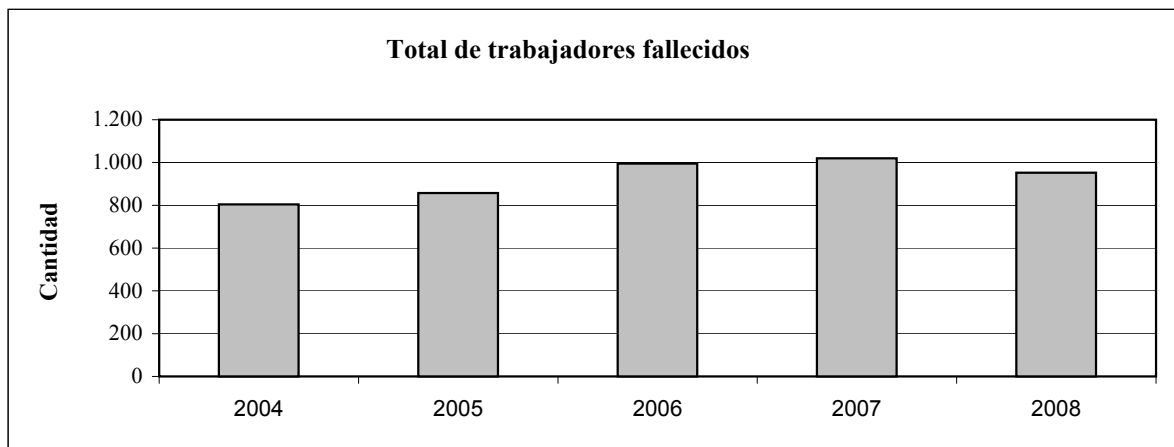
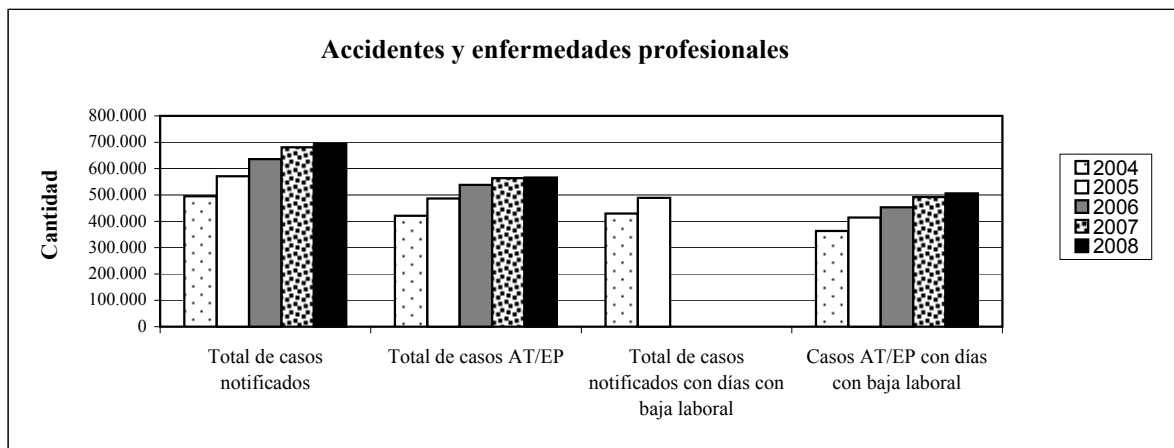

Fuente: Superintendencia de Riesgos del Trabajo. MTE y SS

5. Negociación colectiva

5.1. Convenios y acuerdos homologados según tipo y ámbito de aplicación y personal comprendido en los convenios 2005-2009

Período		Empresa			Actividad			Total	Personal comprendido en convenios
Año	Trimestre	Convenios	Acuerdos	Total	Convenios	Acuerdos	Total		
2005	Primero	9	48	57	7	18	25	82	400.000
	Segundo	10	58	68	6	36	42	110	1.090.000
	Tercero	25	89	114	11	42	53	167	360.000
	Cuarto	24	102	126	12	71	83	209	840.000
2006	Primero	14	92	106	9	33	42	148	786.000
	Segundo	21	138	159	8	75	83	242	2.245.000
	Tercero	18	130	148	15	96	111	259	726.000
	Cuarto	37	155	192	14	75	89	281	645.000
2007	Primero	97	26	123	45	4	49	172	480.000
	Segundo	20	124	144	18	68	86	230	1.935.000
	Tercero	23	184	207	9	101	110	317	1.848.000
	Cuarto	35	182	217	11	80	91	308	1.339.000
2008	Primero	13	114	127	3	87	90	217	2.447.000
	Segundo	9	150	159	6	140	146	305	2.689.000
	Tercero	19	230	249	11	108	119	368	2.596.000
	Cuarto	36	222	258	5	78	83	341	1.782.000
2009	Primero	13	171	184	5	64	69	253	1.026.900
	Segundo	9	185	194	5	94	99	293	2.869.000
	Tercero	14	234	248	5	107	112	360	1.912.600
	Cuarto	25	283	308	7	110	117	425	1.437.000

Fuente: Ministerio de Trabajo, Empleo y Seguridad Social

Convenios y acuerdos por empresa y por actividad. 2005-2009.

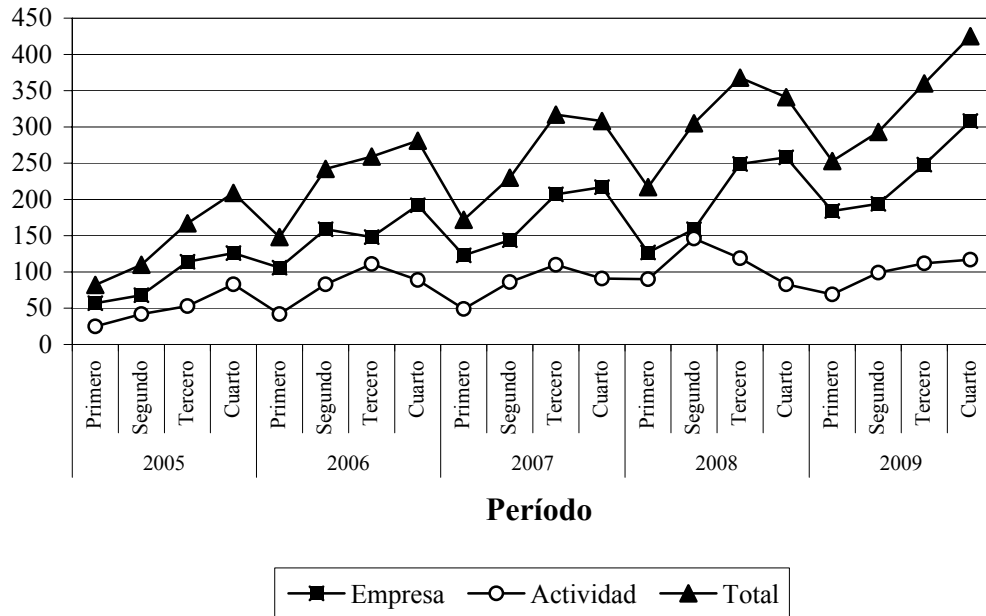

Fuente: Ministerio de Trabajo, Empleo y Seguridad Social

6. Evolución de la economía